

# 1. การตั้งค่าการใช้งาน MyPCU2020 เมื่อเริ่มใช้งานครั้งแรก

## การตั้งค่าการใช้งานสำหรับผู้เริ่มต้นการใช้งานโปรแกรม

เลือกเมนู “การจัดการระบบ” >> “ตั้งค่าการใช้งาน” >> “ตั้งค่าการใช้งานระบบ”

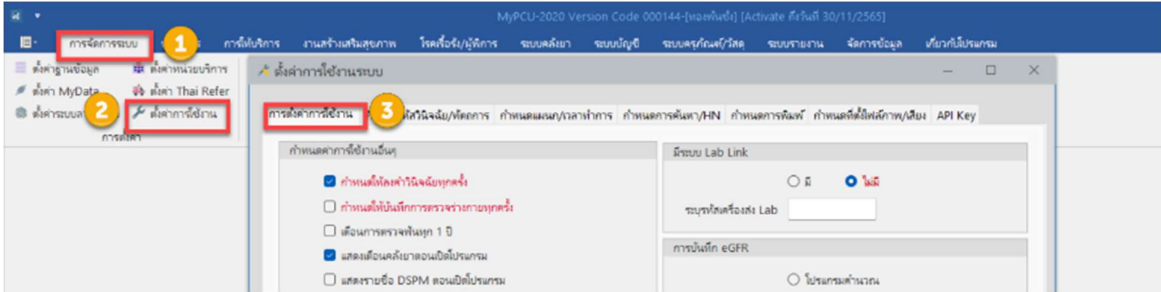

1. การตั้งค่าการใช้งาน - เลือกข้อมูลตามที่กำหนด หรือตามบริบทการให้บริการของหน่วยบริการ

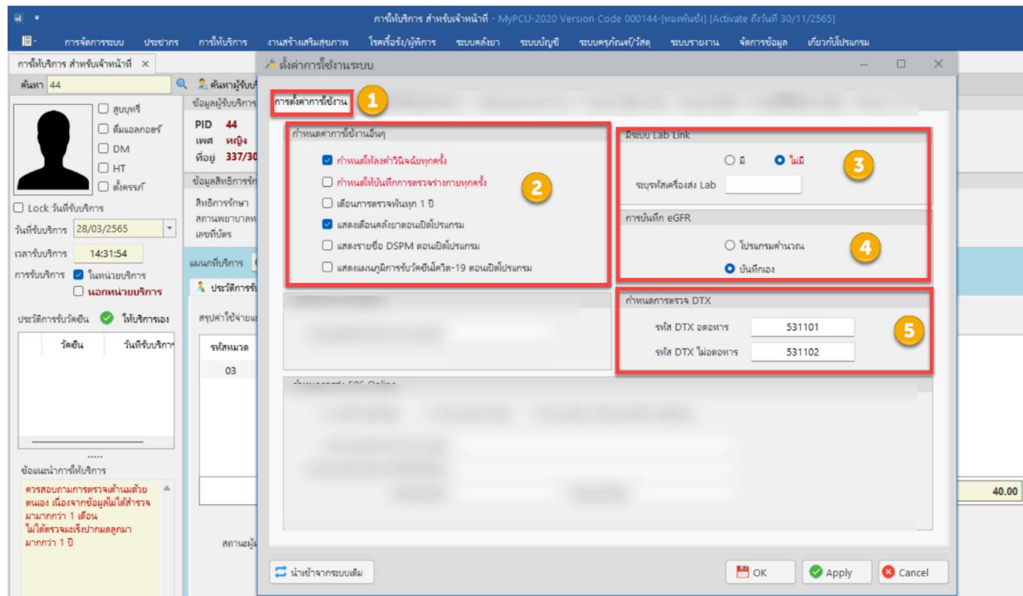

2. เกี่ยวกับรหัสวินิจฉัย/หัตถการ - เลือกข้อมูลตามที่กำหนด หรือตามบริหารการให้บริการของหน่วยบริการ

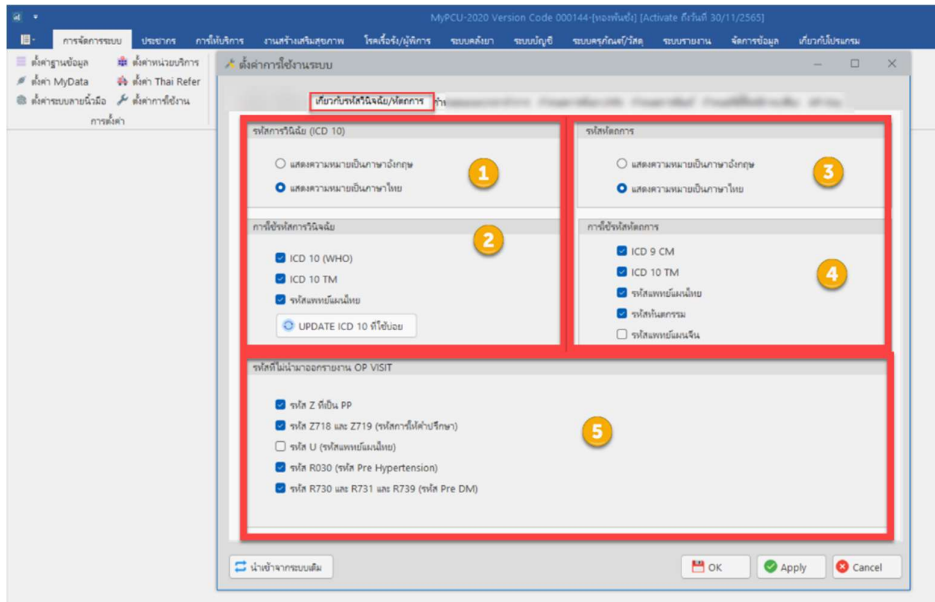

3. กำหนดแผนก / เวลาทำการ

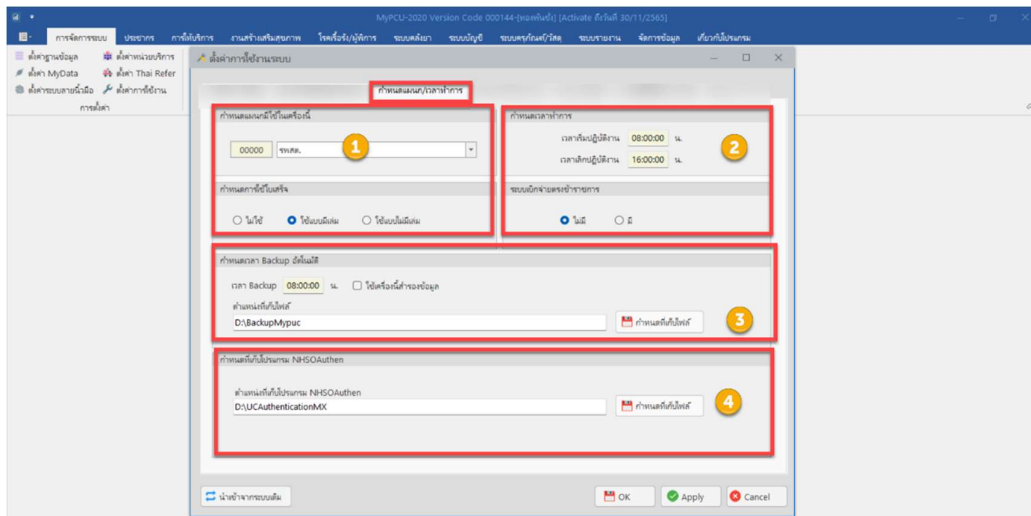

- กำหนดการใช้งานใบเสร็จ หากหน่วยบริการไม่ได้ใช้ระบบการเงิน ให้เลือก “ไม่ใช่”
- กำหนดเวลาทำการ และหากหน่วยบริการ ไม่มีระบบเบิกจ่ายตรงข้าราชการ ให้เลือก “ไม่มี”
- กำหนดเวลา Backup อัตโนมัติ โดยระบุตำแหน่งที่เก็บไฟล์ และเวลา
- กำหนดที่เก็บโปรแกรม NHSOAuthen เพื่อถ่ายต่อการดึง TOKEN NHSO

กรณีมีหลายแผนกสามารถเพิ่มหรือแก้ไขชื่อแผนก ได้ที่ เมนู “การจัดการระบบ” >> “แผนกที่ให้บริการ”

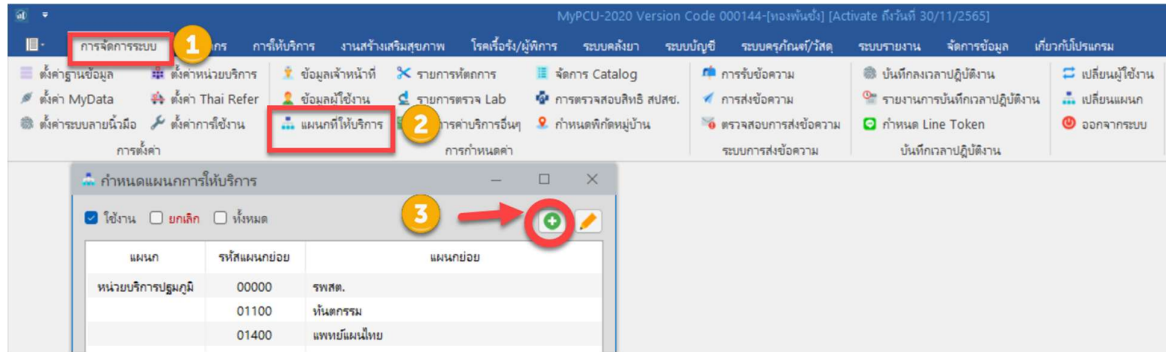

**4. กำหนดการค้นหา / HN - เลือกข้อมูลตามที่กำหนด หรือตามบริบทการให้บริการของหน่วยบริการ**

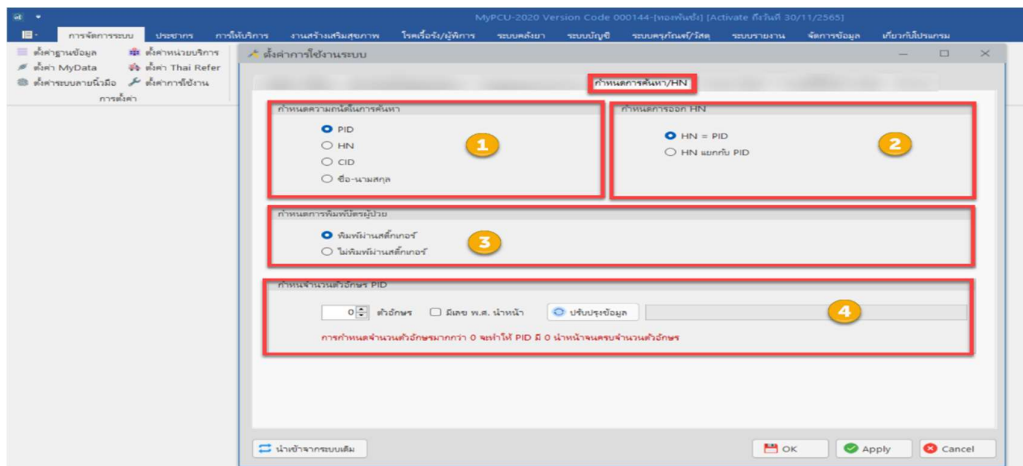

**5. กำหนดการพิมพ์ - เป็นการกำหนดค่าการพิมพ์ของเครื่องพิมพ์ฉลากยาและใบรักษา**

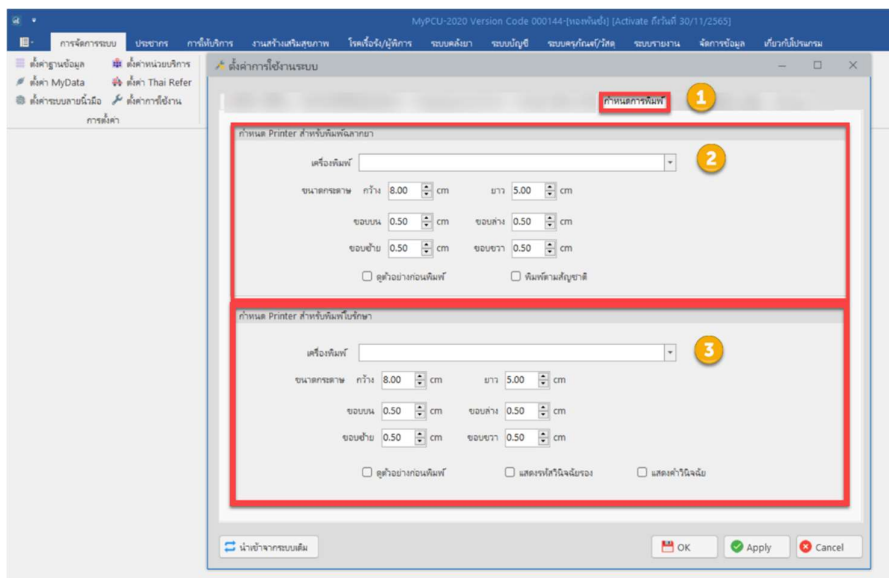

6. กำหนดที่ตั้งไฟล์ภาพ / เสียง -ให้เลือกเป็น “เก็บในฐานข้อมูล”

